

İlçesi : Başiskele  
 Mahallesi/Köyü : -  
 Pafta : G23c.05d  
 Ada : -  
 Parsel : -  
 Konu : B-12 nolu gelişme alanında yer alan yollar ve donatıların nazım imar planına aktarımı  
 Plan Ölçeği : 1/5000 ölçekli nazım imar planı

İmar ve Şehircilik Dairesi Başkanlığı tarafından hazırlanan nazım imar planları 11.11.2021 tarihinde tarafınca kontrol edilmiştir.

İmar ve Şehircilik Dairesi Başkanlığı tarafından hazırlanan 08.10.2021 tarih ve 1734348 sayılı Daire Başkanlığı yazısı ile Büyükşehir Belediye Meclisine sunulan planlardır.

Seval ENGÖREN  
 Şehir Plancısı  
 Osman GÜNLER  
 İmar ve Şehircilik Dairesi Başkanı  
 Rahmi E. TÜMPALAY  
 Şehir Planlama Şube Müdürü

Büyükşehir Belediye Meclisinin 14.10.2021 tarih ve 62 sayılı gündem maddesi olarak görüşülerek Komisyonumuzun tetkikine sunulan ve 20.10.2021 tarihli komisyon toplantısında karara bağlanan planlardır.

Büyükşehir Belediye Meclisinin 11.11.2021 tarih ve 524 sayılı karar ile onaylanan planlardır.

Gökmen MENGÜÇ Başkan A. Genel Sekreter Yrd.  
 Berma AKIŞ Katip Üye  
 Fatma Nur ÇELİK Katip Üye

Sadullah KETES  
 İmar ve Bayındırlık Komisyon Başkanı



|                |
|----------------|
| 23             |
| 01             |
| 06             |
| 11 C           |
| 16             |
| 21 22 23 24 25 |

## KOCAELİ-BAŞİSKELE

G23-c-05-d

ONAYLI PLAN

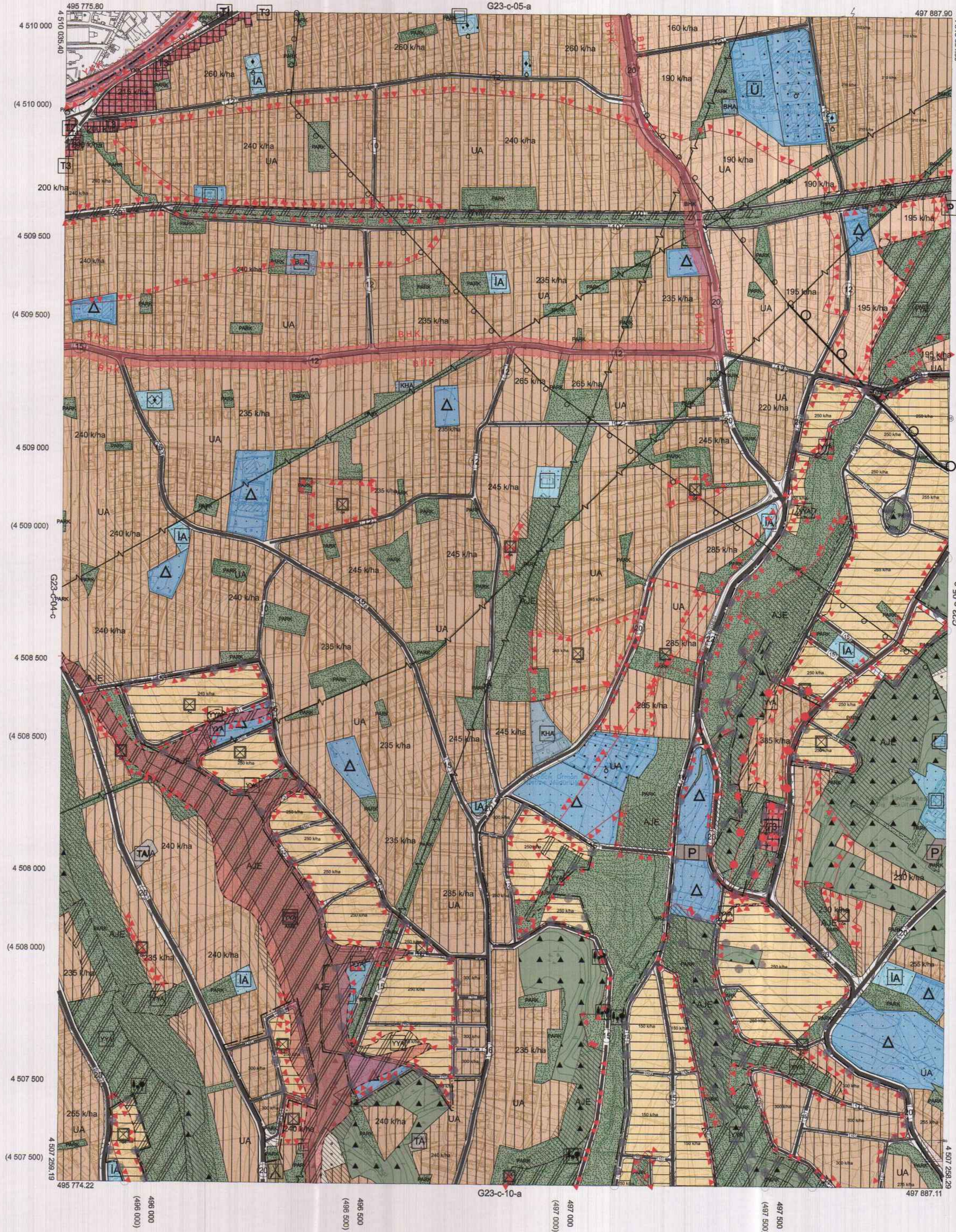

Kocaeli Büyükşehir Belediyesi tarafından Fotogrametrik yöntemle yapılmış Kocaeli İline ait 1/5000 ölçekli sayısal Harita 3194 sayılı İmar Kanununun 7/a maddesine göre incelenmiş ve onanmıştır.

18.03.2019



KOCAELİ-BAŞİSKELE G23-c-05-d

Koordinatlar ve pafta bölümlenmesi en son güncellenmiş TUTGA'ya bağlı 2005.0 epoçunda, GRS80 elipsoidi ve Transversal Mercator (TM) izdüşümünde düzenlenmiştir.

Haziran 2018 tarihinde çakılan renkli hava fotoğraflarından üretilmiştir. Yapılar saçağ çizgileriyle gösterilmiştir.

Yüklenici Firma : KUTLUBEY HARİTA İNŞ.MÜH.SAN.TİC.A.Ş.

PROJE YÖNETİCİSİ

ALTAN ÇETİNKAYA  
Harita Mühendisi

DİLEKAYDIN

Harita Mühendisi

KONTROL

EŞREF AKIŞ

Harita Yüksek Mühendisi

PROJE YÖNETİCİSİ

HARİTA ŞUBE MÜDÜRÜ V.  
SERKAN ÇALIR

Harita Yüksek Mühendisi

1:5000

İlçesi : Başiskele  
 Mahallesi/Köyü :  
 Pafta : G23c.10a  
 Ada : -  
 Parsel : -  
 Konu : 8-12 nolu gelişme alanında yer alan yollar ve donatların nazım imar planına aktarımı  
 Plan Ölçeği : 1/5000 ölçekli nazım imar planı

İmar ve Şehircilik Dairesi Başkanlığı tarafından hazırlanan nazım imar planları 11.11.2021 tarihinde tarafınca kontrol edilmiştir.

Yüksel Saral Şehir Plancısı  
 Seval Yüğören Şehir Plancısı

Rahmi E. TÜMPALAY Şehir Planlama Şube Müdürü

İmar ve Şehircilik Dairesi Başkanlığı tarafından hazırlanan 08.10.2021 tarih ve 1734348 sayılı Daire Başkanlığı yazısı ile Büyükşehir Belediye Meclisine gönderilen planlar.

Osman GÜNER İmar ve Şehircilik Dairesi Başkanı

Büyükşehir Belediye Meclisinin 14.10.2021 tarih ve 62 sayılı gündem maddesi olarak görüşülerek Komisyonumuzun tetkikine sunulan ve 20.10.2021 tarihli komisyon toplantısında kararla bağlanan planlar.

Sadullah KİLES İmar ve Bayındırlık Komisyon Başkanı

Büyükşehir Belediye Meclisinin 11.11.2021 tarih ve 524 sayılı kararı ile onaylanan planlar.

Gökmen MENGÜÇ Başkan, Berhan KİŞİ Katip Üye, Fatma Nur ÇELİK Katip Üye



|    |             |
|----|-------------|
| 01 | 23          |
| 06 | 24          |
| 11 | C           |
| 16 |             |
| 21 | 22 23 24 25 |

## KOCAELİ-BAŞİSKELE

G23-c-10-a

OHAYLI PLAN

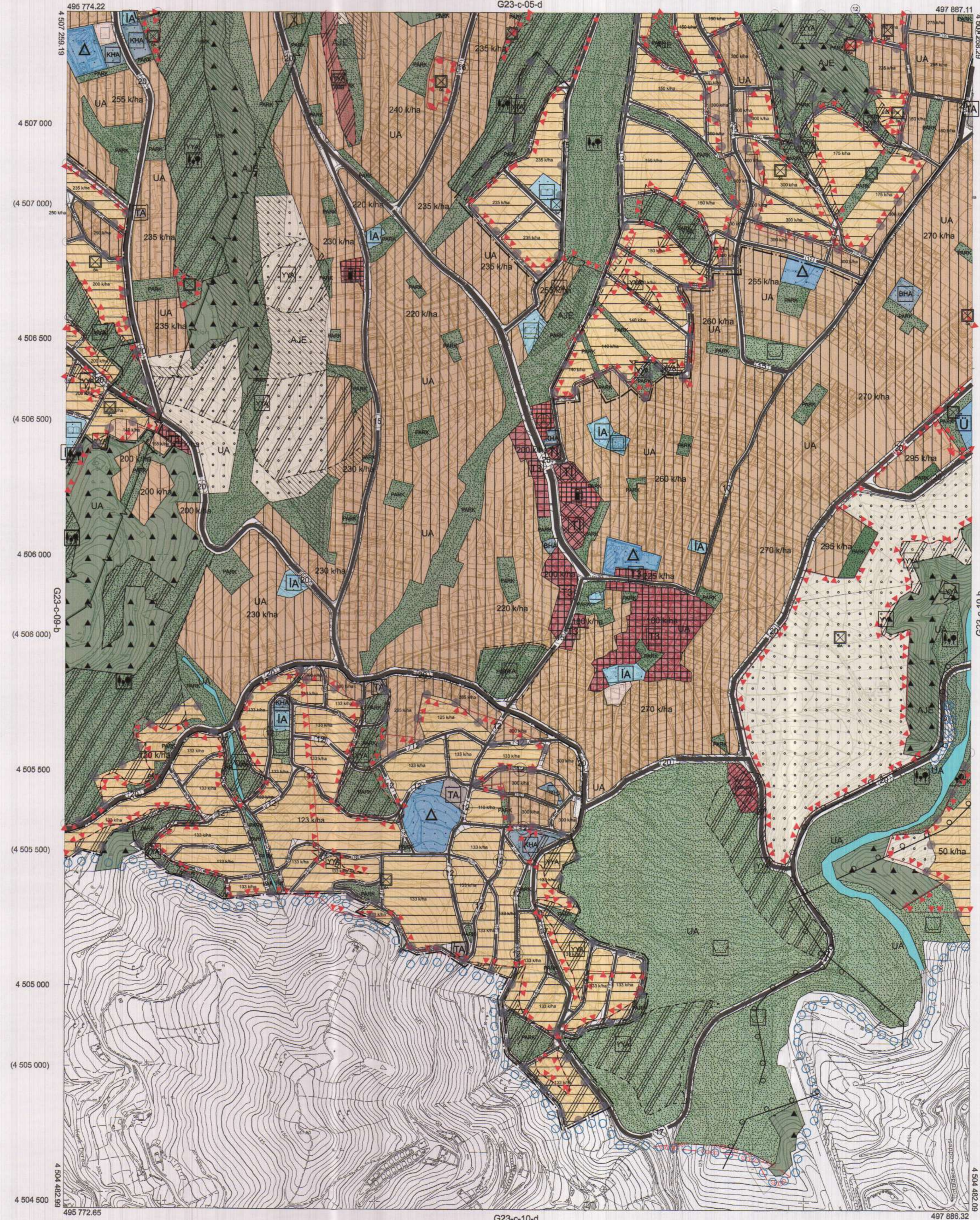

Kocaeli Büyükşehir Belediyesi tarafından Fotogrametrik yöntemle yapılan Kocaeli iline ait 1/5000 ölçekli sayısal Halihazır Harita 3194 sayılı İmar Kanununun 7/a maddesine göre inceleme ve onandı.

18.03.2019



KOCAELİ-BAŞİSKELE

G23-c-10-a

Koordinatlar ve pafta bölünmesi en son güncellenmiş TUTGA'ya bağlı 2005.0 epoğunda, GRS90 elipsoidal ve Transversal Mercator (TM) izdüşümünde düzenlenmiştir.

Haziran 2018 tarihinde çekilen renkli hava fotoğraflarından üretilmiştir. Yapılar saçak çizgileriyle gösterilmiştir.

Yüklenici Firma : KUTLUBEY HARİTA İNŞ.MÜH.SAN.TİC.A.Ş.

PROJE YÖNETİCİSİ

ALTAN ÇETİNKAYA  
 Harita Mühendisi

KONTROL

DİLEK AYDIN

Harita Mühendisi

EŞREF AKIŞ

Harita Yüksek Mühendisi

PROJE YÖNETİCİSİ

HARİTA ŞUBE MÜDÜRÜ V.  
 SİRKAN ÖNÜR  
 Harita Yüksek Mühendisi

1:5000





İlçesi : Başiskele  
 Mahallesi/Köyü : -  
 Pafta : G23c.10b  
 Ada : -  
 Parsel : -  
 Konu : B-12 nolu gelişme alanında yer alan yollar ve donatılar nazım imar planına aktarım  
 Plan Ölçeği : 1/5000 ölçekli nazım imar planı

İmar ve Şehircilik Dairesi Başkanlığı tarafından hazırlanan nazım imar planları 11.11.2021 tarihinde tarafsızca kontrol edilmiştir.

YERİBAKAL Şehir Plancısı  
 Seval AYĞÖREN Şehir Plancısı  
 Rahmi E. TÜMPALAY Şehir Planlama Şube-Müdüğü

İmar ve Şehircilik Dairesi Başkanlığı tarafından hazırlanan 08.10.2021 tarih ve 1734348 sayılı Daire Başkanlığı yazısı ile Büyükşehir Belediye Meclisine sunulan plandır.

Osman GÜNLER İmar ve Şehircilik Dairesi Başkanı

|    |             |
|----|-------------|
| 01 | 23          |
| 06 | 08          |
| 11 | C           |
| 16 |             |
| 21 | 22 23 24 25 |

## KOCAELİ-BAŞİSKELE G23-c-10-b

ONAYLI PLAN

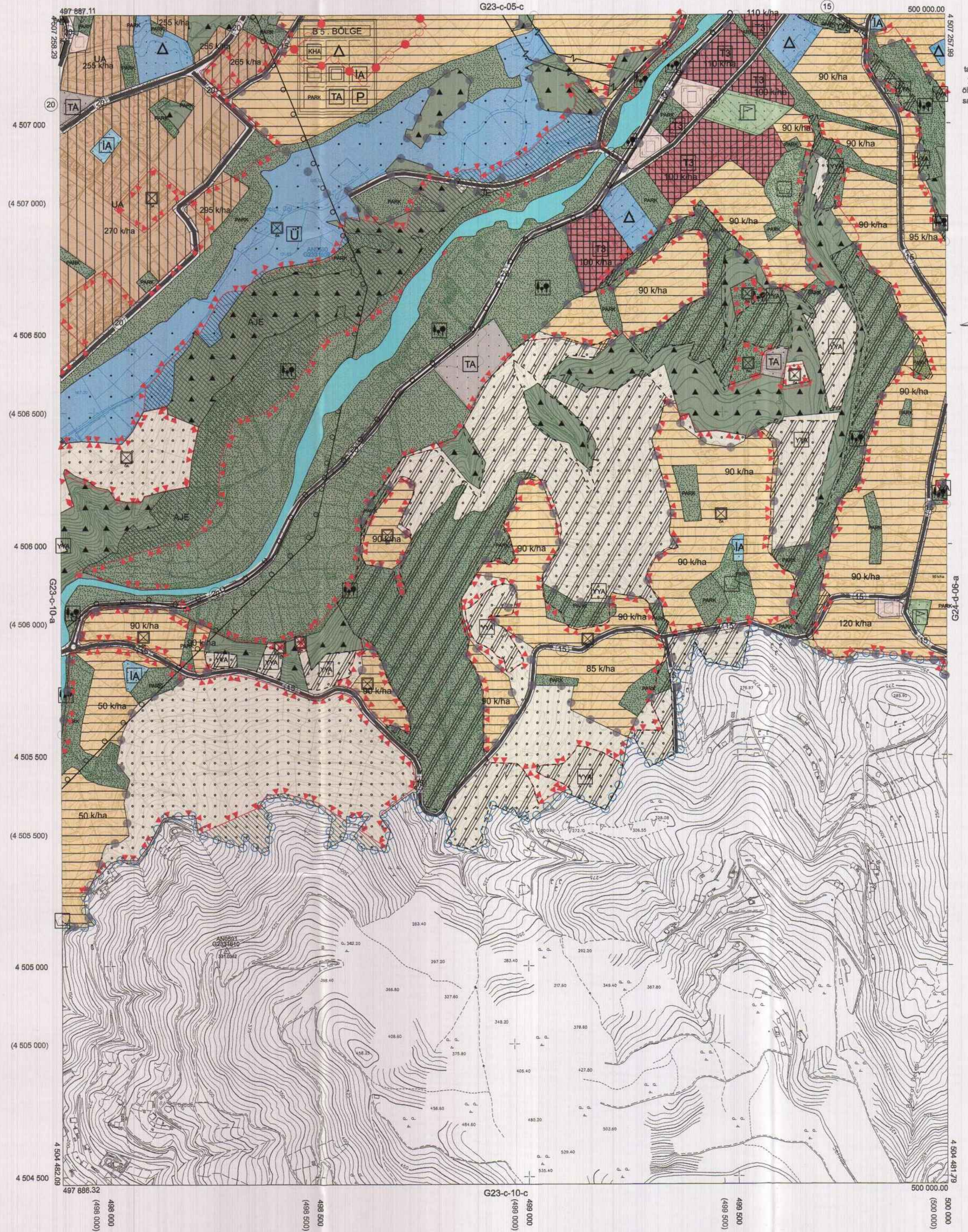

Kocaeli Büyükşehir Belediyesi tarafından Fotogrametrik yöntemle yapılmış Kocaeli iline ait 1/5000 ölçekli esaslı Halihazır Harita 3194 sayılı İmar Kanununun 7/a maddesine göre incelendi ve onandı.

18.03.2019

T.C.  
 Kocaeli Büyükşehir Belediyesi  
 Başkencümlü  
 Gökmen MENGÜÇ  
 Genel Sekreter Yardımcısı

KOCAELİ-BAŞİSKELE G23-c-10-b

1:5000

Koordinatlar ve pafta bölünmesi en son güncellenmiş TUTGA'ya bağlı 2005.0 epogunda, GR80 elipsoidi ve Transversal Mercator (TM) izdüşümünde düzenlenmiştir.

Haziran 2018 tarihinde çekilen renkli hava fotoğraflarından üretilmiştir.Yapılar eşak çizgileriyle gösterilmiştir.

Yüklenici Firma : KUTLUBEY HARİTA İNŞ.MÖH.SAN.TİC.A.Ş.

PROJE YÖNETİCİSİ

ALTAN ÇETİNKAYA

Harita Mühendisi

Harita Mühendisi

KONTROL

DİLEK AYDIN

Harita Mühendisi

Harita Mühendisi

EŞREF AKIŞ

Harita Yüksek Mühendisi

Harita Yüksek Mühendisi

PROJE YÖNETİCİSİ

HARİTA ŞUBE MÜDÜRÜ V.

SERKAN BİRÜR

Harita Yüksek Mühendisi

Harita Yüksek Mühendisi