

İlçesi : Başiskele
 Belediyesi : Başiskele
 Mahallesi/Köyü : Yeniköy mevkii, Havuzlu Bahçe, Yeniköy Merkez, Kılıçaslan ve Şehit Ekrem
 Pafta : G23-c-09-a
 Ada : -
 Parsel : -
 Konu : Mahkeme Kararının uygulanması
 Plan Ölçeği : 1/5000 ölçekli nazım imar planı

İmar ve Şehircilik Dairesi Başkanlığı tarafından hazırlanan uygulama imar planları 11.11.2021 tarihinde tarafınca kontrol edilmiştir.

Sümye CAN
 Şehir Plancısı
 Seval AYDÖREN
 Şehir Plancısı
 Rahmi E. TÜMPALAY
 Şehir Planlama Şube Müdürü

İmar ve Şehircilik Dairesi Başkanlığı tarafından hazırlanan 08.10.2021 tarih ve 1434181 sayılı Daire Başkanlığı yazısı ile Büyükşehir Belediye Meclisine sunulan plandır.

Orman GÜNLER
 İmar ve Şehircilik Dairesi Başkanı

01				23
06				
11	C			
16				
21	22	23	24	25

KOCAELİ-BAŞİSKELE

G23-c-09-a

ONAYLI PLAN

Büyükşehir Belediye Meclisinin 14.10.2021 tarih ve 58 sayılı gündem maddesi olarak görüşülerek Komisyonumuzun tetkikine sunulan ve 20.10.2021 tarihli komisyon toplantısında kararla bağlanan plandır.

Serjallah KELES
 İmar ve Bayındırlık Komisyon Başkanı

Büyükşehir Belediye Meclisinin 11.11.2021 tarih ve 520 sayılı kararı ile onaylanan plandır.

Gökmen MENCÜC
 Başkan A.
 Garip Sakıncıoğlu
 Bekir ABİS
 Kâtip Üye
 Fatma Nur ÇELİK
 Kâtip Üye

Kocaeli Büyükşehir Belediyesi tarafından Fotogrametrik yöntemle yapılan Kocaeli İline ait 1/5000 ölçekli sayısal Halihazır Harita 3194 sayılı İmar Kanununun 7/a maddesine göre incelendi ve onandı.

18/3/2019



KOCAELİ-BAŞİSKELE G23-c-09-a

1:5000

Koordinatlar ve pafta bölünmesi en son güncellenmiş TUTGA'ya bağlı 2005.0 epoğunda, GRS80 elipsoidal ve Transversal Mercator (TM) izdüşümünde düzenlenmiştir.

Haziran 2018 tarihinde çekilen renkli hava fotoğraflarından üretilmiştir. Yapılar saşak çizgileriyle gösterilmiştir.

Yüklenici Firma : KUTLUBEY HARİTA İNŞ.MOH.SAN.TİC.A.Ş.

PROJE YÖNETİCİSİ

ALTAN ÇETİNKAYA
 Harita Mühendisi

KONTROL

DİLEK AYDIN

Harita Mühendisi

EŞREF AKIŞ

Harita Yüksek Mühendisi

PROJE YÖNETİCİSİ

HARİTA ŞUBE MÜDÜRÜ V.
 SERKAN OKUŞ
 Harita Yüksek Mühendisi

İlçesi : Başiskele
 Belediyesi : Başiskele
 Mahallesi/Köyü : Yeniköy Merkez, Kılıçaslan, Şehit Ekrem
 Pafta : G23-c-08-c
 Ada : -
 Parsel : -
 Konu : Mahkeme Kararının planlara aktarılması
 Plan Ölçeği : 1/5000 ölçekli nazım imar planı

İmar ve Şehircilik Dairesi Başkanlığı tarafından hazırlanan nazım imar planları 11.11.2021 tarihinde tarafıma kontrol edilmiştir.

Sümeyye CAN
Şehir Plancısı

Seval AYGÖREN
Şehir Plancısı

Rahmi E. TÜMPALAY
Şehir Planlama Şube-Müdürü

İmar ve Şehircilik Dairesi Başkanlığı tarafından hazırlanan 08.10.2021 tarih ve 1434181 sayılı Daire Başkanlığı yazısı ile Büyükşehir Belediye Meclisine sunulan planlar.

Osman GÜNLER
İmar ve Şehircilik Dairesi Başkanı

Büyükşehir Belediye Meclisinin 14.10.2021 tarih ve 58 sayılı gündem maddesi olarak görüşülerek Komisyonumuzun tetkikine sunulan ve 20.10.2021 tarihli komisyon toplantısında karara bağlanan planlar.

Büyükşehir Belediye Meclisinin 11.11.2021 tarih ve 220 sayılı kararı ile onaylanan planlar.

Gökmen MENGLİCİ
Başkan A.

Beyhan ABİS
Genel Sekreter Yrd.

Fatma Nur ÇELİK
Kırtıp Üye

Sapullah KELEŞ
İmar ve Bayındırlık Komisyon Başkanı

01					23
06	08				
11	C				
16					
21	22	23	24	25	

KOCAELİ-GÖLCÜK

G23-c-08-c

ONAYLI PLAN

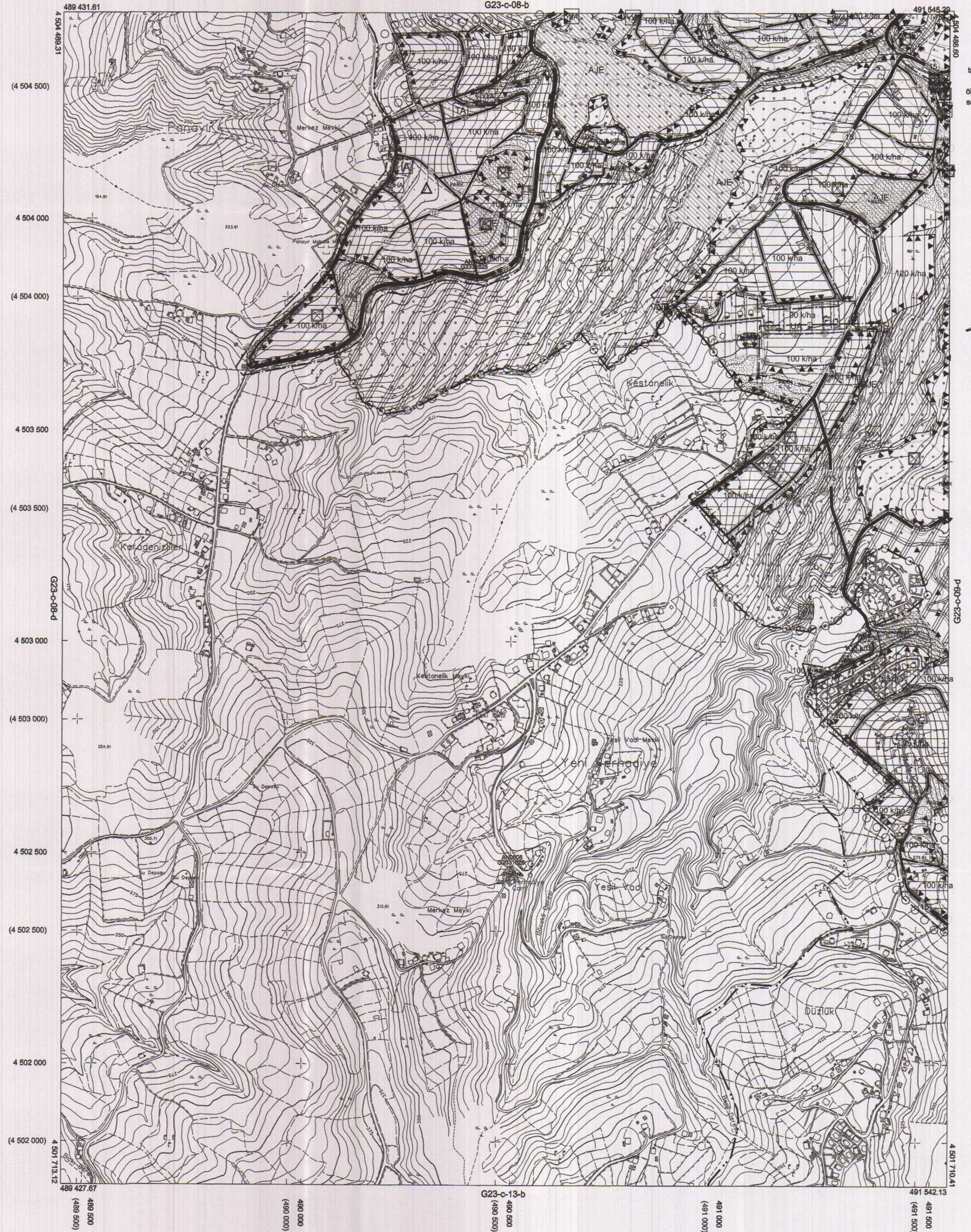

Kocaeli Büyükşehir Belediyeceal tarafından Fotogrametrik yöntemle yapılmış Kocaeli iline ait 1/5000 ölçekli sayısal Halihazır Harita 3194 sayılı İmar Kanununun 7/a maddesine göre incelendi ve onandı.

18.03.2019



KOCAELİ-GÖLCÜK

G23-c-08-c

Koordinatlar ve pafta bölümlenmesi en son güncellenmiş TUTGA'ya bağlı 2005.0 epochunda, GRS80 ölçeğinde ve Transversal Mercator (TM) izdüşümünde düzenlenmiştir.

Haziran 2018 tarihinde çekilen renkli hava fotoğraflarından üretilmiştir. Yapılar saçak çizgileriyle gösterilmiştir.

Yüklenici Firma : KUTLUBEY HARİTA İNŞ.MÜH.SAN.TİC.A.Ş.

PROJE YÖNETİCİSİ

ALTAN ÇETİNKAYA
Harita Mühendisi

DİLEK AYDIN

Harita Mühendisi

KONTROL

ESREF AKIŞ

Harita Yüksek Mühendisi

PROJE YÖNETİCİSİ

HARİTA ŞUBE MÜDÜRÜ V.

SERKAN ÖZÜR

Harita Yüksek Mühendisi

1:5000

İlçesi : Başiskele
 Belediyesi : Başiskele
 Mahallesi/Köyü : Yeniköy Merkez, Havuzlubahçe,
 Yeniköy Merkez, Kılıçaslan, Şehit Ekrem
 Pafta : G23-c-09-d
 Ada : -
 Parsel : -
 Konu : Mahkeme Kararının planlara
 aktarılması
 Plan Ölçeği : 1/5000 ölçekli nazım imar planı

İmar ve Şehircilik Dairesi Başkanlığı tarafından
 hazırlanan nazım imar planları 11.11.2021
 tarihinde tarafsızca kontrol edilmiştir.

Sümye CAN
 Şehir Plancısı
 Seval GÖREN
 Şehir Plancısı
 Osman GÜNER
 İmar ve Şehircilik Dairesi Başkanı
 Rahmi E. TÜMPALAY
 Şehir Planlama Şube Müdürü

İmar ve Şehircilik Dairesi Başkanlığı tarafından
 hazırlanan 08.10.2021 tarih ve 1434181 sayılı
 Daire Başkanlığı yazısı ile Büyükşehir Belediye
 Meclisinin sunulan planıdır.

Büyükşehir Belediye Meclisinin 14.10.2021 tarih
 ve 58 sayılı gündem maddesi olarak görüşülerek
 Komisyonumuzun tetkikine sunulan ve 20.10.2021
 tarihli komisyon toplantısında karara bağlanan planıdır.

Büyükşehir Belediye Meclisinin 11.11.2021 tarih
 570 sayılı kararı ile onaylanan planıdır.

Gökmen MENGÜÇ
 Başkan A.
 Genel Sekreter Yardımcısı
 Berna ABİ
 Katip Üye
 Fatma Nuri ÇELİK
 Katip Üye

Sadıullah KELES
 İmar ve Bayındırlık Komisyon Başkanı

01					23
06					
11		C			
16					
21	22	23	24	25	

KOCAELİ-BAŞİSKELE

G23-c-09-d

ONAYLI PLAN

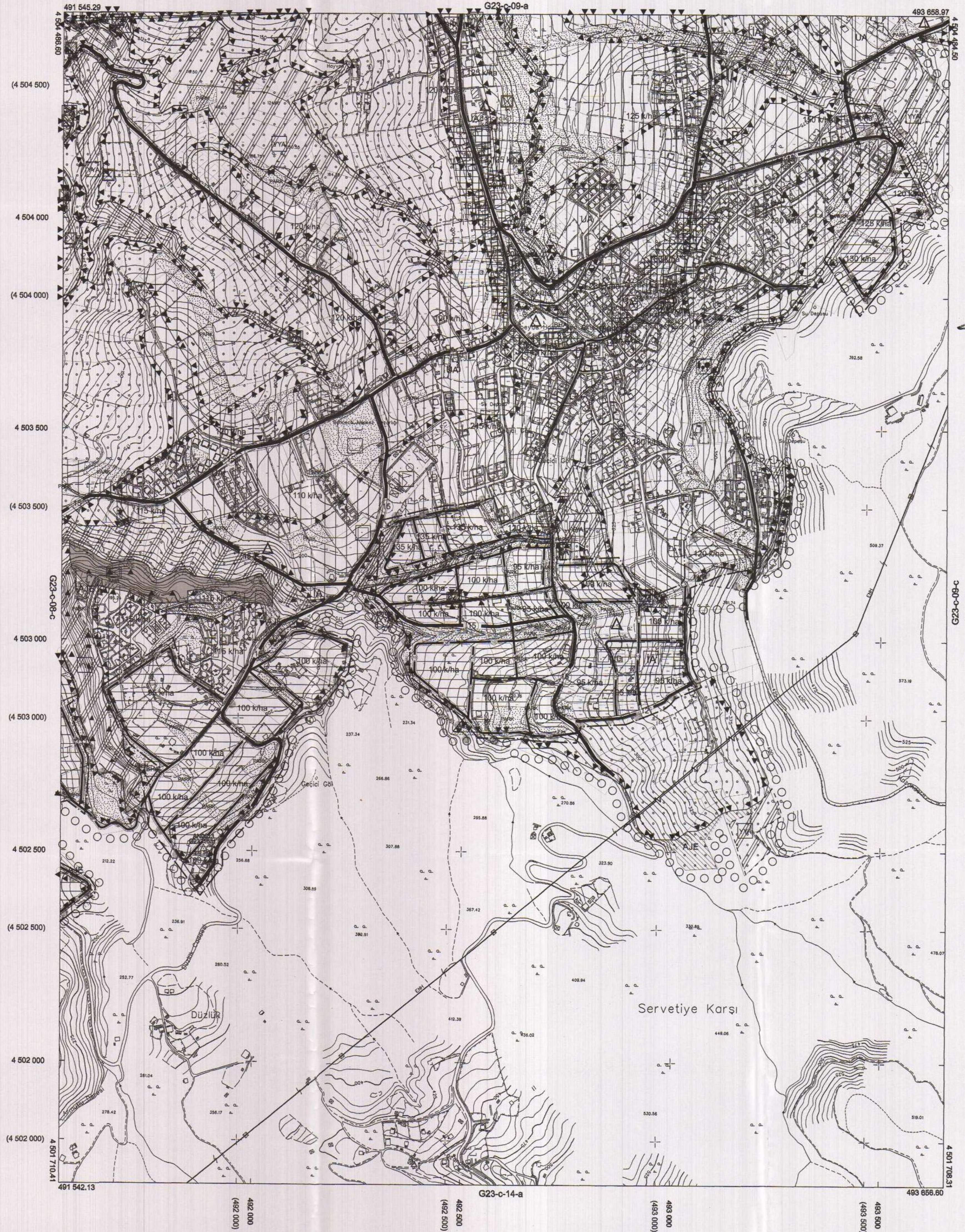

Kocaeli Büyükşehir Belediyesi
 tarafından Fotogrametrik yöntemle
 yapılan Kocaeli iline ait 1/5000
 ölçekli sayısal Halihazır Harita 3194
 sayılı İmar Kanununun 7/a maddesine
 göre incelendi ve onandı.

18.03.2019



KOCAELİ-BAŞİSKELE G23-c-09-d

1:5000

Koordinatlar ve pafta bölümlenmesi en son güncellenmiş
 TUTGA'ya bağlı 2005.0 epoğunda, GRS80 elipsoidi ve
 Transversal Mercator (TM) izdüşümünde düzenlenmiştir.

Haziran 2018 tarihinde çekilen renkli hava fotoğraflarından
 üretilmiştir. Yayıncıya ait çizimlerle gösterilmiştir.

Yüklenici Firma : KUTLUBEY HARİTA İNŞ.MÜH.SAN.TİC.A.Ş.

PROJE YÖNETİCİSİ

ALTAN ÇETİNKAYA
 Harita Mühendisi

KONTROL

DİLEK AYDIN

Harita Mühendisi

EŞREF AKIŞ

Harita Yüksek Mühendisi

PROJE YÖNETİCİSİ

HARİTA ŞUBE MÜDÜRÜ V.
 SERKAN ÖNER
 Harita Yüksek Mühendisi

İlçesi : Başiskele
 Belediyesi : Başiskele
 Mahallesi/Köyü : Yeniköy/Mevkii, Havuzlubahçe,
 Yeniköy Merkez,Kılçaslan, Şehit Ekrem
 Pafta : G23-c-08-b
 Ada : -
 Parsel : -
 Konu : Mahkeme Kararının planlara
 aktarılması
 Plan Ölçeği : 1/5000 ölçekli nazım imar planı

İmar ve Şehircilik Dairesi Başkanlığı tarafından
 hazırlanan nazım imar planları 11.11.2021
 tarihinde tarahmca kontrol edilmiştir.

Sümeriye CAN
 Şehir Plancısı
 Seval ARGÖREN
 Şehir Plancısı
 Rahmi E. TÜMPALAY
 Şehir Planlama Şube Müdürü

İmar ve Şehircilik Dairesi Başkanlığı tarafından
 hazırlanan 08.10.2021 tarih ve 1434181 sayılı
 Daire Başkanlığı yazısı ile Büyükşehir Belediye
 Meclisine sunulan plandır.

Osman CUNLER
 İmar ve Şehircilik Dairesi Başkanı

01		23
06	08	
11	C	
16		
21	22,23,24	25

KOCAELİ-BAŞİSKELE

G23-c-08-b

ONAYLI PLAN

Büyükşehir Belediye Meclisinin 14.10.2021 tarih
 ve 58 sayılı gündem maddesi olarak görüşülerek
 Komisyonumuzun tetkikini sunulan ve 20.10.2021
 tarihli komisyon toplantısında karara bağlanan plandır.

Sedullah KELEŞ
 İmar ve Bayındırlık Komisyon Başkanı

Büyükşehir Belediye Meclisinin 11.11.2021 tarih
 ve 329 sayılı kararı ile onaylanan plandır.

Gökmen MENGLİ
 Başkan A.
 Genel Sekreter Yard.
 Berna ABİS
 Katip Üye
 Fatma Nur ÇELİK
 Katip Üye

Kocaeli Büyükşehir Belediyesi
 tarafından Fotogrametrik yöntemle
 yapılmış Kocaeli iline ait 1/5000
 ölçekli sayısal Halihazır Harita 3194
 sayılı İmar Kanununun 7/a maddesine
 göre incelendi ve onandı.

18.03.2019

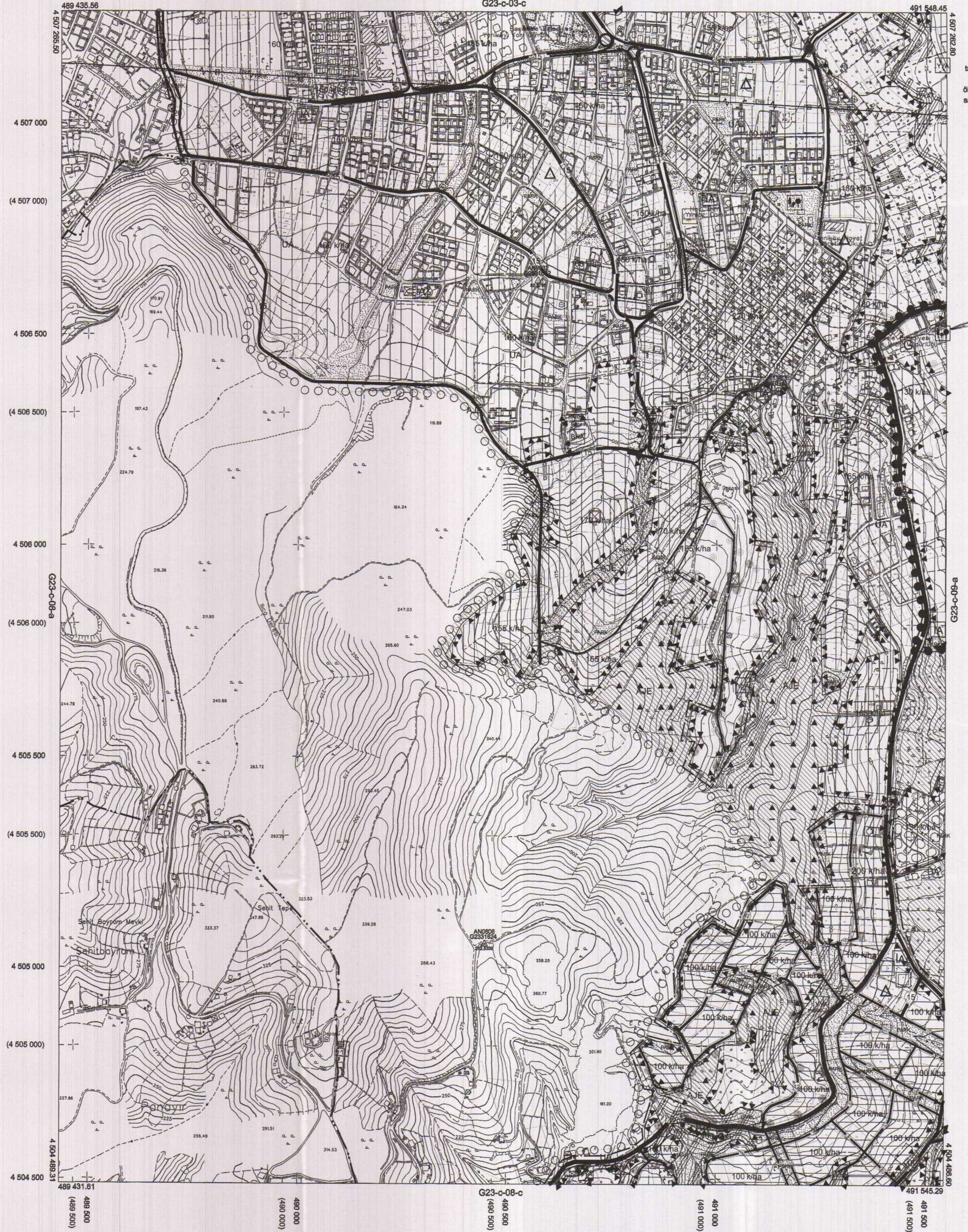

KOCAELİ-BAŞİSKELE G23-c-08-b

Koordinatlar ve pafta bölümlenmesi en son güncellenmiş
 TUTGA'ya bağlı 2005.0 epochunda, GRS80 ellipsoidi ve
 Transversal Mercator (TM) izdöğümünde düzenlenmiştir.

Haziran 2018 tarihinde çekilen renkli hava fotoğraflarından
 üretilmiştir. Yapılar şapık çizgilerle gösterilmiştir.

Yüklenici Firma : KUTLUBEY HARİTA İNŞ.MOH.SAN.TİC.A.Ş.

PROJE YÖNETİCİSİ

ALTAN ÇETİNKAYA

Harita Mühendisi

KONTROL

DİLEK AYDIN

Harita Mühendisi

EŞREF AKIŞ

Harita Yüksek Mühendisi

PROJE YÖNETİCİSİ

HARİTA ŞUBE MÜDÜRÜ V.

SERKAN ÖZLER

Harita Yüksek Mühendisi