

GÖLCÜK 2025 YILI 1/1000 ÖLÇEKLİ UYGULAMA İMAR PLANI REVİZYONU VE İLAVESİ

ONAYLI PLAN

- SAĞLIK TESİSLERİ ALANI
- KÜLTÜREL TESİSLER ALANI
- SOSYAL TESİS ALANLARI
- ÖZEL YURT ALANLARI
- DİNİ TESİSLER ALANI
- KENTSEL VE BÖLGESEL SPOR ALANLARI
- SEMT SPOR ALALARI



KENTSEL SOSYAL ALTYAPI ALANLARI

- ERİŞME KONTROLLÜ OTOYOL (D-130 KARAYOLU)
- 1. DERECE KENTİÇİ YOLLAR
- 2. DERECE KENTİÇİ YOLLAR
- 2. DERECE KENTİÇİ YOLLAR
- 3. DERECE KENTİÇİ YOLLAR
- YAYA YOLLARI
- OTOPARKLAR
- OTOTERMINALLERİ
- AKARYAKIT İSTASYONLARI
- AKARYAKIT VE LPG SATIŞ İSTASYONLARI
- MEYDAN
- MEYDANLAR
- TEKNİK ALTYAPI ALANLARI

ENERJİ ÜRETİM - DAĞITIM VE SULAMA

- TRAFİKO ALANLARI
- ENERJİ NAKİL HATTI VE KORUNACAK ALANLAR
- RÜZGAR ENERJİSİ SANTRALLERİ
- TÜRBİNLER VE GERİ SAHASI ALANI
- ŞALT SAHASI VE İDARİ TESİS ALANI
- TÜRBİN NO
- TÜRBİN

SU- KANALİZASYON VE ÇÖP

- İSHALE HATTI
- KANALİZASYON HATTI

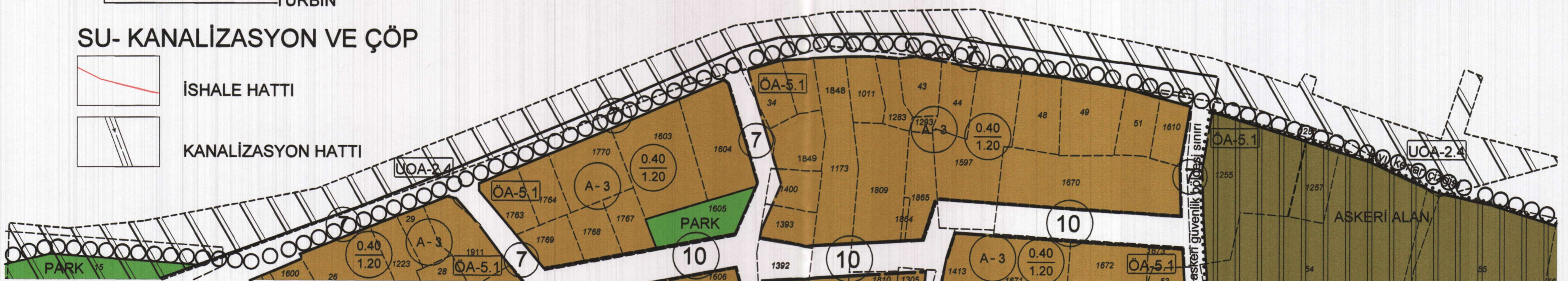



01					23
06					
11		C			
16					
21	22	23	24	25	

KOCAELİ-GÖLCÜK

G23-c-01-d

ONAYLI PLAN

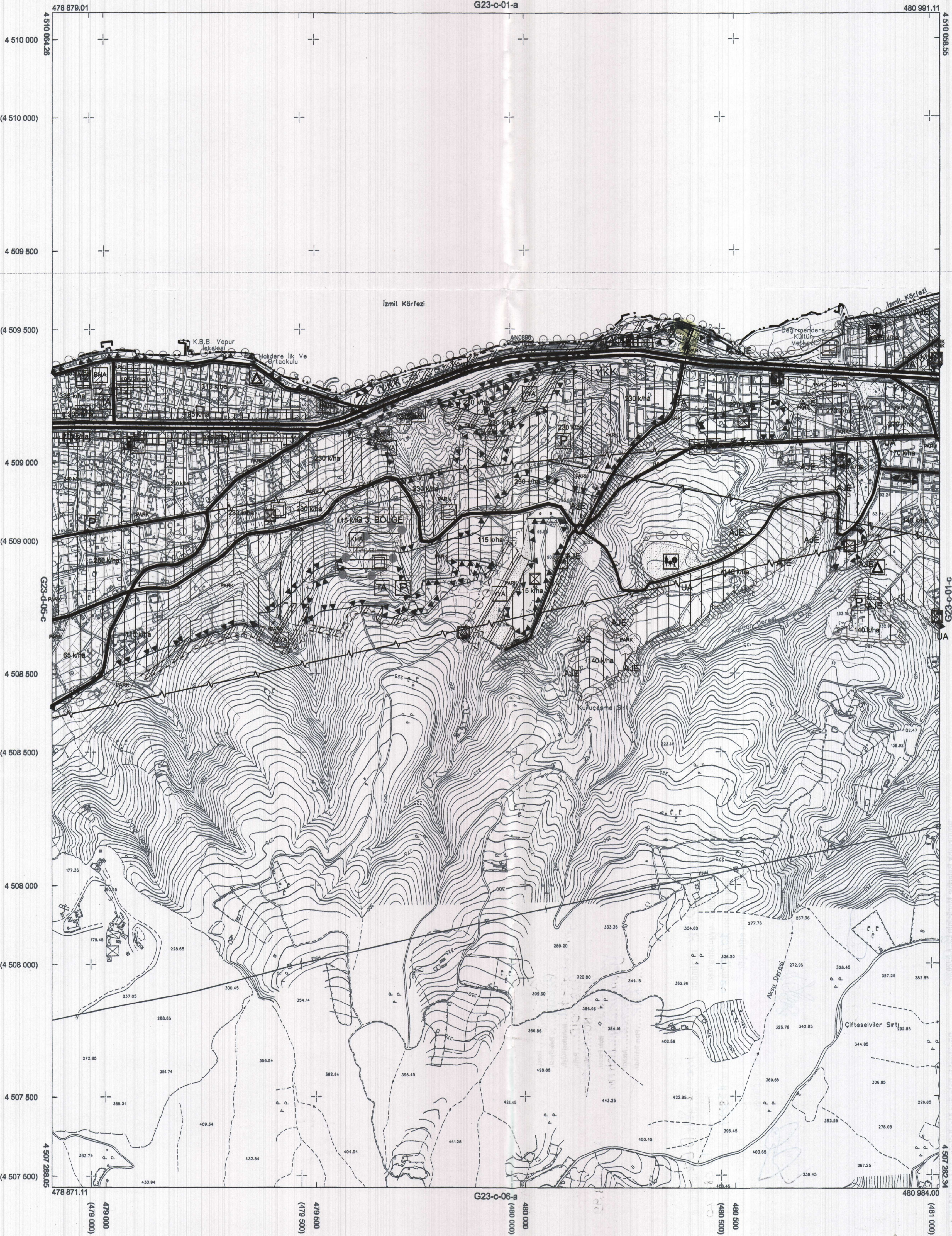

Kocaeli Büyükşehir Belediyesi tarafından Fotogrametrik yöntemle yapılan Kocaeli iline ait 1/5000 ölçekli sayısal Halihazır Harita 3194 sayılı İmar Kanununun 7/a maddesine göre incelendi ve onandı.

18.03.2019



KOCAELİ-GÖLCÜK

G23-c-01-d

Koordinatlar ve pafta bölümlenmesi en son güncellenmiş TUTGA'ya bağlı 2005.0 epochunda, GRS80 elipsoidi ve Transversal Mercator (TM) izdüşümünde düzenlenmiştir.

Haziran 2018 tarihinde çekilen renkli hava fotoğraflarından üretilmiştir. Yapılar saçak çizgileriyle gösterilmiştir.

Yüklenici Firma : KUTLUBEY HARİTA İNŞ.MÜH.SAN.TİC.A.Ş.

PROJE YÖNETİCİSİ

ALTAN ÇETİNKAYA
Harita Mühendisi

KONTROL

DİLEK AYDIN

Harita Mühendisi

EŞREF AKIŞ

Harita Yüksek Mühendisi

PROJE YÖNETİCİSİ

HARİTA ŞUBE MÜDÜRÜ V.
SERKAN ONUR
Harita Yüksek Mühendisi

1:5000