

KOCAELİ G23-a-22-d

G23-a-22-a

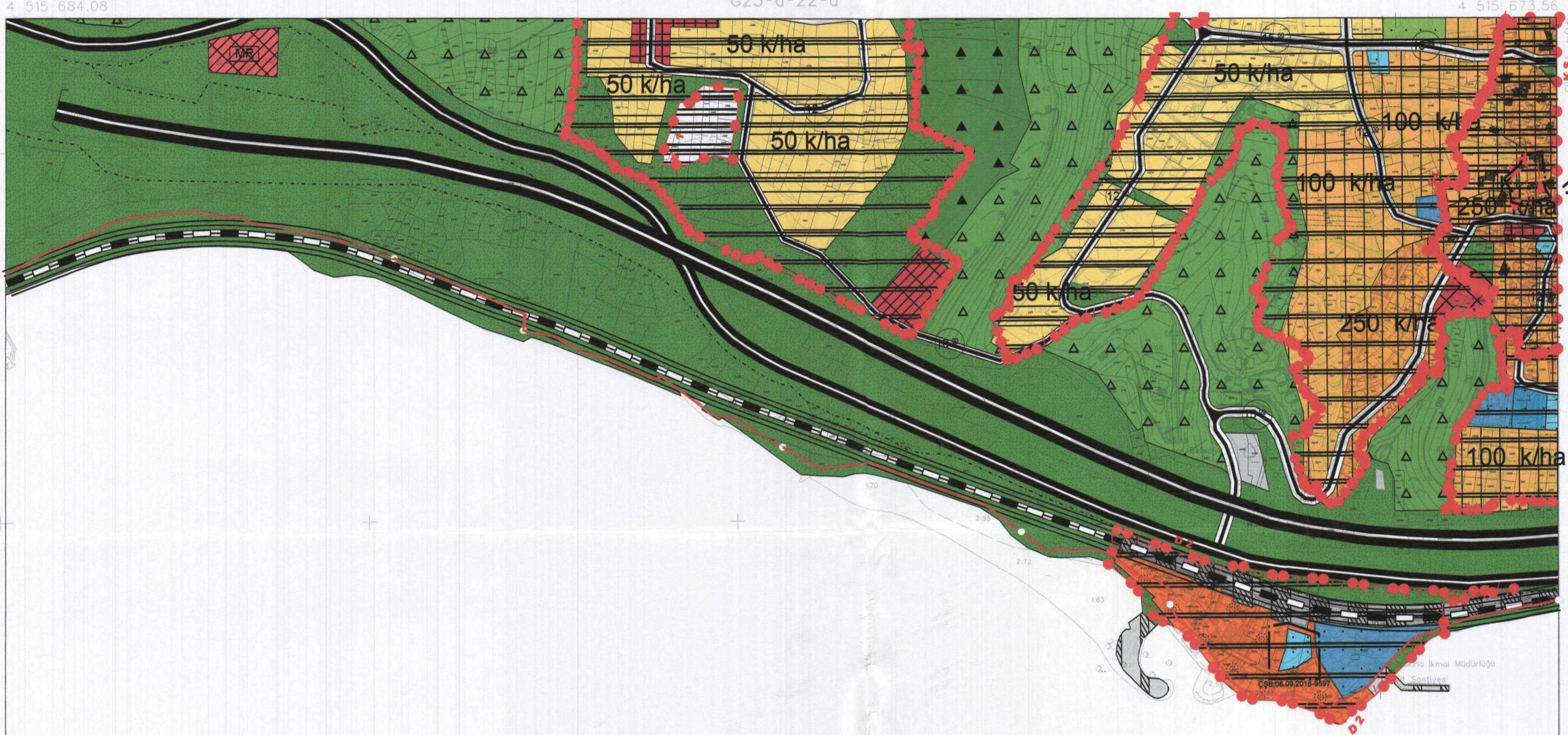
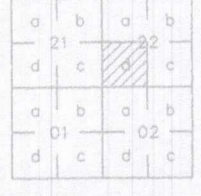

ONAY

Kocaeli Büyükşehir Belediyesi
Tarafından Fotogrametrik Yöntemle
Yapılan Kocaeli İline Ait 1:5000
Ölçekli Sayısal Halihazır Harita 3194
Sayılı İmar Kanununun 7/a Maddesine
Göre İncelendi ve Onandı.

15.08/2005

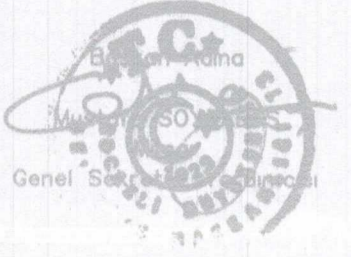

MARMARA DENİZİ

1652-1660-1680-1681 ve 1695 NOLU PARSELLERDE HAZIRLANAN
1/5000 ÖLÇEKLİ KORUMA AMAÇLI NAZIM İMAR PLANI DEĞİŞİKLİĞİ

PLANLAMA SINIRLARI

PLAN DEĞİŞİKLİĞİ ONAMA SINIRI

ÖZEL KANUNLARLA BELİRLENEN ALAN VE SINIRLAR

SİT KORUMA ALAN SINIRI

KORUNACAK ALANLAR

KENTSEL SİT ALANI

MEVCUT KONUT ALANI
DÜŞÜK (50-200 kişi/ha.)

MEVCUT KONUT ALANI
ORTA (200-400 kişi/ha.)

ÖLÇEK 1/5000

PLAN NOTLARI

-BU PLAN VE PLAN HÜKÜMLERİNDE YER ALMAYAN HUSUSLARDA;
KOCAELİ İLİ DİLOVASI İLÇESİ TAVŞANCIL 1/5000 ÖLÇEKLİ KORUMA
AMAÇLI İMAR PLANI VE PLAN HÜKÜMLERİ İLE 3194 SAYILI İMAR KANUNU
VE İLGİLİ YÖNETMELİK HÜKÜMLERİ GEÇERLİDİR.

Haziran 2005 Tarihi Hava Fotoğraflarından Üretilmiştir.

Yapımcı Firma : ANA-KENT Planlama Şehircilik Harita
Mimarlık İnşaat Sanayi Ticaret Ltd Şti.

Proje Mühendisi
Hasan Tansel SÜDÖR

Proje Müdürü
Necati ÖLÇÜOĞLU

KONTROL
İsmail SEYREK
Harita Mühendisi
Halihazır Harita Şefi

Serkan ONUR
Harita Yüksek Mühendisi
Harita Kadastro Müdür Vekili

KOCAELİ - G23-a-22-d

01						23
06						
11	A					
16						
21		23	24	25		
G						

DİLOVASI İLÇESİ (Tavşancıl Beldesi)

KOCAELİ

G23-a-22-d-2-b

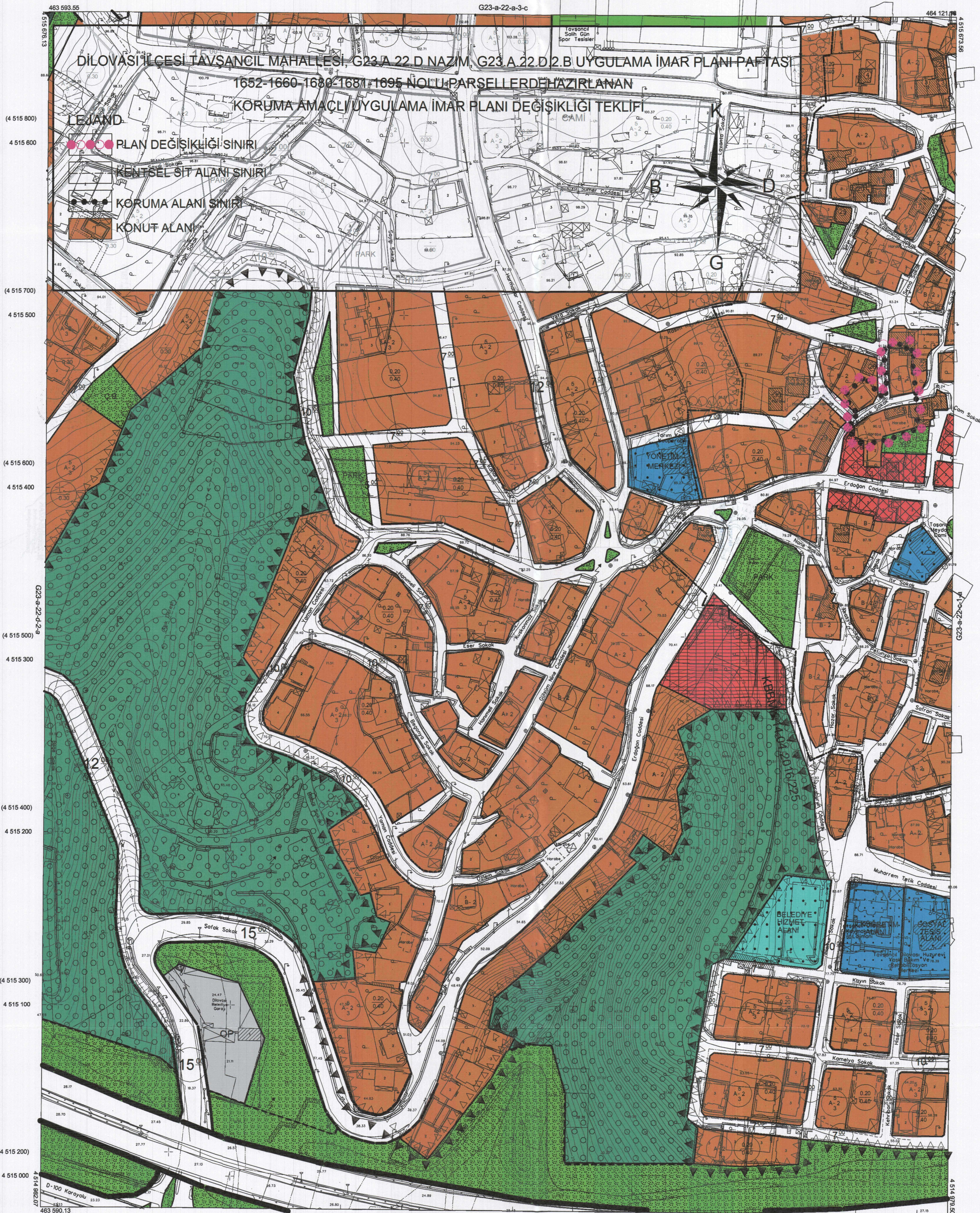

Kocaeli Büyükşehir Belediyesi tarafından Fotogrametrik yöntemle yapılmış Kocaeli iline ait 1/1000 ölçekli sayısal Halihazır Harita 3194 sayılı İmar Kanununun 7/a maddesine göre incelendi ve onandı.

17.06.2011

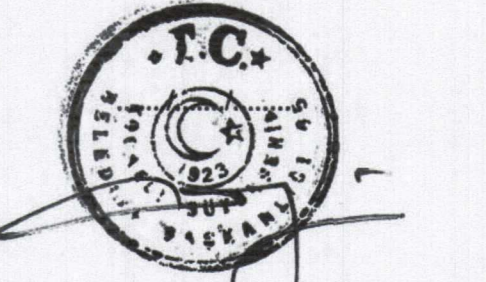

Başkan Adına
GÖKMEN MENGÜÇ
İmar ve Şehircilik Dairesi Başkanı

DİLOVASI İLÇESİ (Tavşancıl Beldesi) G23-a-22-d-2-b

KOCAELİ

1:1000

Koordinatlar ve pafta bölünmesi en son güncellenmiş TUTGA'ya bağlı 2005.0 epoğunda, GRS80 ellipsoidi ve Transversal Mercator (TM) izdüşümünde düzenlenmiştir.
Ağustos 2010 tarihinde çekilen renkli hava fotoğraflarından üretilmiştir.Yapılar saçak çizgileriyle gösterilmiştir.
Yüklenici Firma : KUTLUBEY HARİTA A.Ş.
ÇETİNKAYA İMAR A.Ş.
(Ortak Girişimi)

PROJE YÖNETİCİSİ
ALTAN ÇETİNKAYA
Harita Mühendisi

Harita Mühendisi SELİM SAYDAN
Harita Mühendisi KORCAN ERGİN
Harita Mühendisi DİLEK AYDIN
Harita Yüksek Mühendisi HAKAN İLHAN

KONTROL
HALHAZIR HARİTA ŞEFİ
İSMAIL SEYREK
Harita Mühendisi

PROJE YÖNETİCİSİ
HARİTA ŞUBE MÜDÜRÜ V.
SERHAN ÖMÜR
Harita Yüksek Mühendisi