

İlçe : Körfez
 Belediyesi : Körfez
 Mahallesi/Köyü : Çamlıtepe
 Pafta : G23-b-21-a-3-c
 Ada : 1444
 Parsel : 1, 2 ve 3
 Söz konusu parsellerde yer alan Teknik Altyapı Alanının kaldırılıp 1444 ada 1 nolu parselin Komut Alanı, 1444 ada 2 ve 3 nolu parsellerin Park Alanı yapılması
 Plan Ölçeği : 1/1000 ölçekli uygulama imar planı

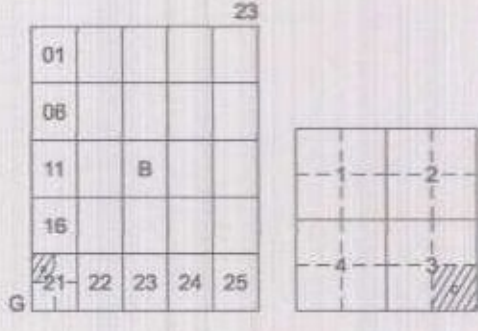

KÖRFEZ İLÇESİ (Körfez Beldesi)
 KOCAELİ
 G23-b-21-a-3-c

ONAYLI PLAN

İmar ve Şehircilik Dairesi Başkanlığı tarafından hazırlanan uygulama imar planları 15/11/2022 tarihinde tarafsızca kontrol edilmiştir.

İmar ve Şehircilik Dairesi Başkanlığı tarafından hazırlanan 03/11/2022 tarih ve 2426512 sayılı Daire Başkanlığı yazısı ile Büyükşehir Belediye Meclisine sunulan planlar.

Ali Kemal ŞİMŞEK
 Şehir Plancısı

Bahar ÜZDEMİR
 Şehir Plancısı

Osman GÜLLER
 İmar ve Şehircilik Dairesi Başkanı

Bahri E. TÜMPALAY
 Şehir Planlama Şube Müdürü

Büyükşehir Belediye Meclisinin 11/11/2022 tarih ve 98 sayılı gündem maddesi olarak görüşülerek Komisyonumuzun tetkikine sunulan ve 30/11/2022 tarihli komisyon toplantısında karara bağlanan planlar.

Büyükşehir Belediye Meclisinin 15/11/2022 tarih ve 110 sayılı kararı ile onaylanan planlar.

Gökmen MİNGÖÇ Başkan
 Berna ABİŞ Katip Üye
 Fatma Nur ÇELİK Katip Üye



Sadullah KELEŞ
 İmar ve Bayındırlık Komisyon Başkanı

Kocaeli Büyükşehir Belediyesi tarafından Fotogrametrik yöntemle yapılmış Kocaeli İline ait 1/1000 ölçekli sayısal Halihazır Harita 3194 sayılı İmar Kanununun 7/a maddesine göre incelendi ve onandı.

17.06.2011

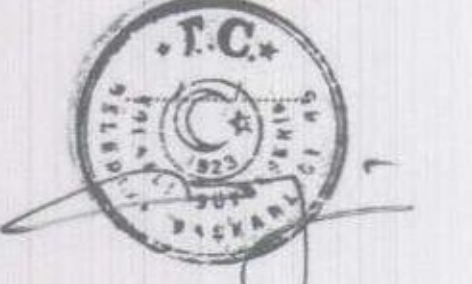

Başkan Adına
 GÖKMEN MİNGÖÇ
 İmar ve Şehircilik Dairesi Başkanı



Koordinatlar ve pafta bölünmesi en son güncellenmiş TUTGA'ya bağlı 2005.0 epoğunda, GRS80 elipsoidi ve Transversal Mercator (TM) çözümünde düzenlenmiştir.

Ağustos 2010 tarihinde çekilen renkli hava fotoğraflarından üretilmiştir. Yapılar şaşıklık çizgileriyle gösterilmiştir.

Yüklenici Firma : KUTLUBEY HARİTA A.Ş.
 ÇETİNKAYA İMAR A.Ş.
 (Ortak Girişim)

PROJE YÖNETİCİSİ
 ALTAN ÇETİNKAYA
 Harita Mühendisi

[Signature]

1:1000

Harita Mühendisi
 SELİM SAYDAN

Harita Mühendisi
 KORCAN ERGİN

Harita Mühendisi
 DİLEK AYDIN

Harita Yüksek Mühendisi
 HAKAN İLHAN

KONTROL
 Harita Mühendisi
 HALHAZIR HARİTA ŞEFİ
 İSMAIL SEYREK

Harita Mühendisi
 DİLEK AYDIN

Harita Mühendisi
 HAKAN İLHAN

Harita Mühendisi
 HAKAN İLHAN

PROJE YÖNETİCİSİ
 HARİTA ŞUBE MÜDÜRÜ V.
 SEMAN ÖNÜR

Harita Yüksek Mühendisi
 SEMAN ÖNÜR

Harita Yüksek Mühendisi
 SEMAN ÖNÜR

Harita Yüksek Mühendisi
 SEMAN ÖNÜR

KÖRFEZ İLÇESİ (Körfez Beldesi) G23-b-21-a-3-c
 KOCAELİ

İlçesi : Körfez
 Belediyesi : Körfez
 Mahallesi/Köyü : Çamlıtepe
 Pafta : G23-b-21-a
 Ada : 1444
 Parsel : 1, 2 ve 3
 Söz konusu parsellerde yer alan Teknik Altyapı Alanının kaldırılıp 1444 ada 1 nolu parselin Konut Alanı 1444 ada 2 ve 3 nolu parsellerin Park Alanı yapılması
 Plan Ölçeği : 1/5000 ölçekli nazım imar planı

İmar ve Şehircilik Dairesi Başkanlığı tarafından hazırlanan nazım imar planları 15.11.2022 tarihinde tarafınca kontrol edilmiştir.

İmar ve Şehircilik Dairesi Başkanlığı tarafından hazırlanan 03/11/2022 tarih ve 2426512 sayılı Daire Başkanlığı yazısı ile Büyükşehir Belediye Meclisine sunulan plandır.

Ali Kemal ŞİMŞEK
Şehir Plancısı

Bahadır ÖZDEMİR
Şehir Plancısı

Rahmi E. TÜMPALAY
Şehir Planlama Şube Müdürü

Osman ÇAMLIER
İmar ve Şehircilik Dairesi Başkanı

Büyükşehir Belediye Meclisinin 11/11/2022 tarih ve 98 sayılı gündem maddesi olarak görüşülerek Komisyonumuzun tetkikine sunulan ve 30/11/2022 tarihli komisyon toplantısında karara bağlanan plandır.

Büyükşehir Belediye Meclisinin 15.11.2022 tarih ve 113 sayılı karar ile onaylanan plandır.

Gökmen MEMLUK
Başkan A.
Genel Sekreter Yard.

Berna ABİŞ
Katip Üye

Fatma Nur ÇELİK
Katip Üye

Sadullah KELEŞ
İmar ve Bayındırlık Komisyon Başkanı

Gökmen MEMLUK
Başkan A.
Genel Sekreter Yard.

Berna ABİŞ
Katip Üye

Fatma Nur ÇELİK
Katip Üye

01					
06					
11	B				
16					
21		22,23,24,25			

KOCAELİ-KÖRFEZ

G23-b-21-a

ONAYLI PLAN

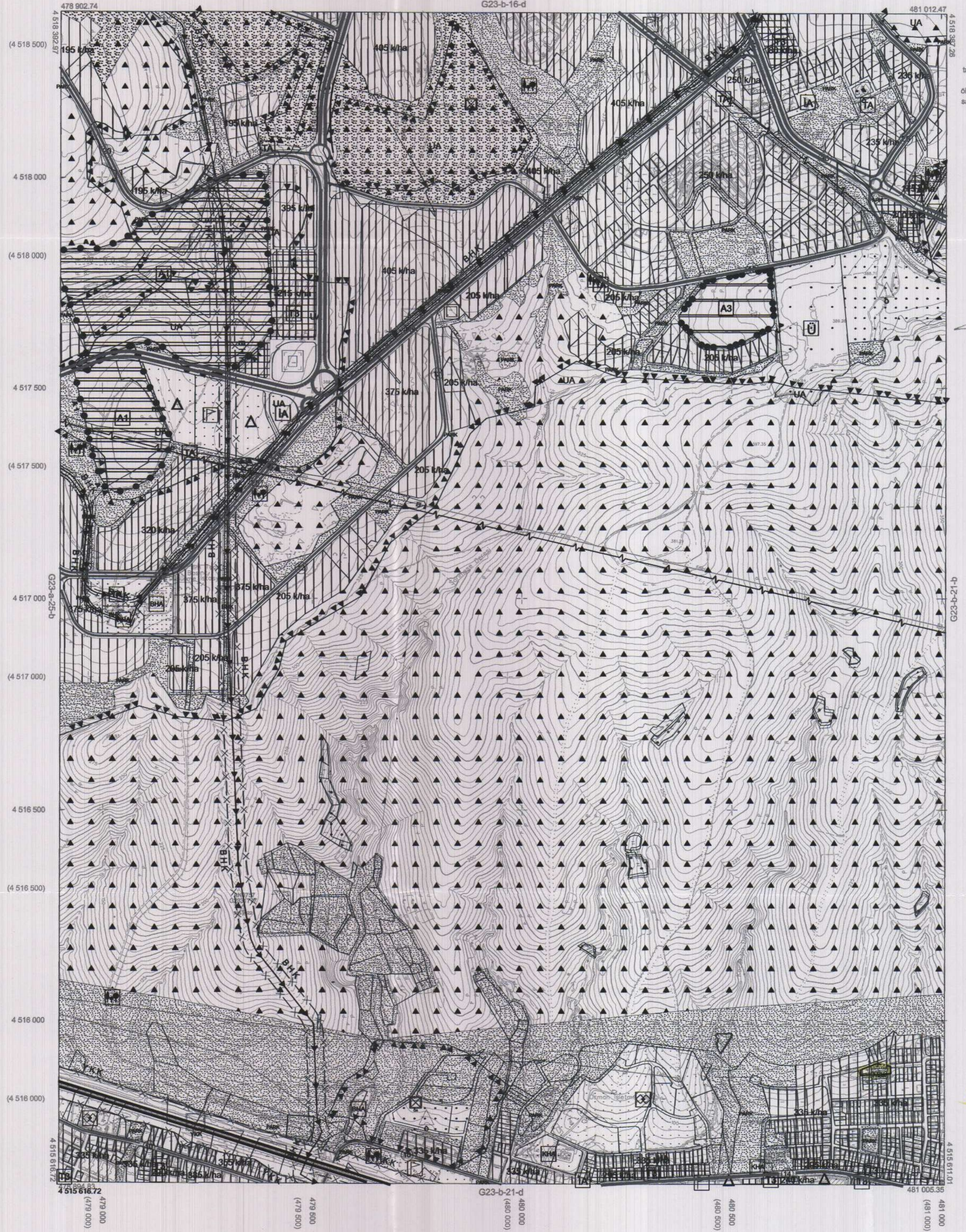

Kocaeli Büyükşehir Belediyesi tarafından Fotogrametrik yöntemle yapılmış Kocaeli İline ait 1/5000 ölçekli sayısal Halihazır Harita 3194 sayılı İmar Kanununun 7/a maddesine göre incelenmiş ve onandı.

18.03.2019



KOCAELİ-KÖRFEZ G23-b-21-a

Koordinatlar ve pafta bölümlemesi en son güncellenmiş TUTGA'ya bağlı 2005.0 epoçunda, GRS80 elipsoid ve Transversal Mercator (TM) izdüşümünde düzenlenmiştir.

Haziran 2018 tarihinde çekilen renkli hava fotoğraflarından üretilmiştir. Yapılar saçak çizgileriyle gösterilmiştir.

Yüklenici Firma : KUTLUBEY HARITA İNŞ.MÜH.SAN.TİC.A.Ş.

PROJE YÖNETİCİSİ

ALTAN ÇETİNKAYA
Harita Mühendisi

Altan Çetinkaya

KONTROL

DİLEK AYDIN

Harita Mühendisi

Dilek Aydın

EŞREF AKIŞ

Harita Yüksek Mühendisi

Eşref Akış

PROJE YÖNETİCİSİ

HARİTA ŞUBE MÜDÜRÜ V.

SERİHAN ÖNÜR
Harita Yüksek Mühendisi

Serihan Önür